association
La montagne

VACANCES DE PRINTEMPS 2023

ALSH

Longeau
du 17 au 21avril

Villegusien le Lac
du 24 au 28 avril

Saints-Geosmes
du 17 au 21avril
du 24 au 28 avril

Leffonds
du 17 au 21 avril

Association Educative Culturelle
et de Loisirs Sportifs de La Montagne
Bâtiment périscolaire, 8 rue de Lorraine, 52 250 LONGEAU - PERCEY
03.25.87.16.72 - montagne-lionel@orange.fr

ALSH Longeau

Quand : du LUNDI 17 au VENDREDI 21 AVRIL 2023

Thème : Viens jouer !

enfants de 4 à 12 ans

Où : Centre culturel de Longeau

Direction : Céline Beck

Programme : Pour découvrir ou redécouvrir le jeu sous toutes ses formes : jeux de cartes, de société, de construction, jeux collectifs, jeux d'imitation, jeux du monde, jeux anciens, jeux de cours...
Les enfants fabriqueront des petits jeux, en inventeront pour les adapter grandeur nature, comme le jeu de l'oie ou du serpent, les jeux d'adresse, de précision….
Ils fabriqueront également un banc des copains et des cabanes.
Une soirée jeu en famille clôturera la semaine pour créer du lien et redonner le goût de jouer en famille, entre amis.

Repas : tirés du sac (possibilité de réchauffer)

Horaires : activités de 9h30 à 17h // accueil le matin à partir de 8h et le soir jusqu'à 18h

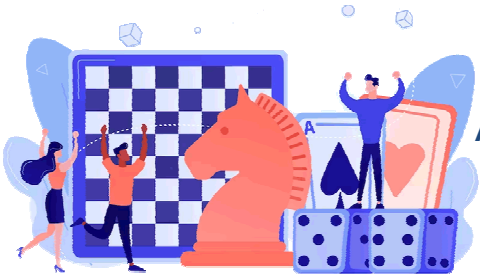

Inscriptions :
sur réservation au 03 25 87 16 72

Adhésion association : 10 € / famille

Tarifs : en fonction du quotient familial (QF) de la famille indiqué par la CAF

QF	familles de la CCAVM	familles ne résidant pas ou ne travaillant pas sur la CCAVM
Si Qf ≤ 500	32,30 €	48,50 €
Si 501 ≤ Qf ≤ 700	38,70 €	58,10 €
Si 701 ≤ Qf ≤ 900	45,20 €	67,90 €
Si 901 ≤ Qf ≤ 1100	51,70 €	77,50 €
Si 1101 ≤ Qf ≤ 1700	64,60 €	96,90 €
Si Qf ≥ 1701 et non ressortissants du régime général	88,50 €	132,70 €

Accueil sportif à VILLEGUSIEN

Quand : du LUNDI 24 au VENDREDI 28 AVRIL 2023

jeunes de 9 à 15 ans

Thème : Le plein d'activités sportives !

Où : Halle de la santé et de la forme des Bois de Percey

Direction : Alexis Bellorti

Programme :

Lundi - Matin : Tournoi de sports innovants / Tir à l'arc + Biathlon
- Après-midi : Stage Nautique ou stage VTT

Mardi - Matin : Tournoi de Futsal / Activités manuelles
- Après-midi : Stage Nautique ou stage VTT

Mercredi - Matin : Art du cirque (jonglerie, équilibre..) / Tournoi de pétanque
- Après-midi : Stage Nautique ou stage VTT

Jeudi - Matin : Sports sur la plage / Course d'orientation
- Après-midi : Stage Nautique ou stage VTT

Vendredi : Olympiades

Venir en tenue sportive avec impérativement baskets et tenue de rechange
Pour les activités nautiques avoir une tenue supplémentaire adaptée à l'eau et apporter une attestation d'aisance aquatique.

Repas : Repas tirés du sac (possibilité de réchauffer)

Horaires : activités 9h30 à 17h // accueil matin à partir de 8h et soir jusqu'à 18h

Inscriptions : sur réservation au 03 25 87 16 72

Navette : une navette bus au départ de l'école de Sts Geosmes sera mise en place : départ 8h30 pour un retour à 17 h30 (majoration 7 € pour la semaine)

Adhésion association : 10 € / famille

Tarifs : en fonction du quotient familial (QF) de la famille indiqué par la CAF

QF	familles CCAVM	familles ne résidant pas ou ne travaillant pas sur la CCAVM
Si Qf ≤ 500	32,30 €	48,50 €
Si 501 ≤ Qf ≤ 700	38,70 €	58,10 €
Si 701 ≤ Qf ≤ 900	45,20 €	67,90 €
Si 901 ≤ Qf ≤ 1100	51,70 €	77,50 €
Si 1101 ≤ Qf ≤ 1700	64,60 €	96,90 €
Si Qf ≥ 1701 et non ressortissants du régime général	88,50 €	132,70 €

ALSH Saints-Geosmes

Quand : du LUNDI 17 au VENDREDI 21 AVRIL 2023
et du LUNDI 24 au VENDREDI 28 AVRIL

Où : salle de l'accueil périscolaire de Saints-Geosmes

Direction : Erika Weber

Au programme : Art'crochez-vous !

2 semaines hautes en couleur
pour découvrir les domaines de l'art
et la culture à travers le dessin, la peinture,
le graff (1ère semaine pour les plus de 10 ans)
avec Juliane Haas, street artiste,
la sculpture, le modelage, la danse, le chant,
les jeux d'expression,
la création d'un flashmob,
le kickboxing (2ème semaine), la musique et la cuisine.
Sortie vélo (à partir de 8 ans) et jeux sportifs sous les conseils d'un éducateur sportif. Sortie ciné à Langres (1ère semaine).

Repas : tirés du sac les autres jours (possibilité de réchauffer)

Horaires : activités 9h30 à 17h
accueil matin à partir de 8h et soir jusqu'à 18h

Inscriptions : sur réservation au 03 25 87 16 72

Adhésion association : 10 € / famille

Tarifs : en fonction du quotient familial (QF) de la famille indiqué par la CAF
Réduction de 15% à partir du second enfant présent

QF	familles Sts-Geosmes - Balesmes	familles hors Sts-Geosmes - Balesmes
Ressortissants des régimes CAF et MSA :		
Si Qf ≤ 500	32,30 €	37,30 €
Si 501 ≤ Qf ≤ 700	38,70 €	43,70 €
Si 701 ≤ Qf ≤ 900	45,20 €	49,20 €
Si 901 ≤ Qf ≤ 1100	51,70 €	56,60 €
Si 1101 ≤ Qf ≤ 1700	64,60 €	69,60 €
Si Qf ≥ 1701 et non ressortissants du régime général	88,50 €	93,50 €

ALSH à LEFFONDS

Quand : du LUNDI 17 au VENDREDI 21 AVRIL 2023

Thème : Olympiades de printemps !

enfants de 4 à 12 ans

Où : à l'école de Leffonds

Direction : Alexandra Gillot

Programme :
4 /6 ans : chant, contes et jeux, créations manuelles, pâtisserie,
grande chasse aux œufs dans le parc, sortie Kidou Park à Chaumont.

7 /10 ans : rallye photo, épreuves sportives,
sortie vélo à la découverte du patrimoine local.
initiation au golf à Arc en Barrois,
ateliers de créations - bracelets brésiliens et déco de Pâques.

11 ans et + : olympiades sportives avec un éducateur sportif,
sports innovants, tir l'arc …. et sortie Laser game à Chaumont

Repas : tirés du sac (possibilité de réchauffer)

Horaires : activités de 9h à 17h
accueil le matin à partir de 8h et le soir jusqu'à 18h

Inscriptions : sur réservation au 03 25 87 16 72
Inscription auprès de l'association la Montagne
tél. : 03 25 87 16 72 ou en mairie de Leffonds samedi 1er avril à partir de 9h30.

Adhésion association :
10 € / famille

Tarifs :
en fonction du quotient familial (QF)
de la famille indiqué par la CAF
Réduction de 15%
à partir du second enfant présent.

QF	familles
Si Qf ≤ 500	37,30 €
Si 501 ≤ Qf ≤ 700	43,70 €
Si 701 ≤ Qf ≤ 900	49,20 €
Si 901 ≤ Qf ≤ 1100	56,60 €
Si 1101 ≤ Qf ≤ 1700	69,60 €
Si Qf ≥ 1701 et non ressortissants du régime général	93,50 €

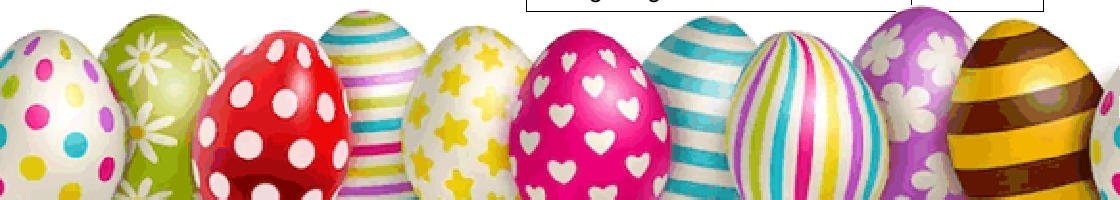

Fiche d'inscription

Je soussigné

Nom : ……

Prénom : ……

Adresse : N° rue ……

Code Postal : ……

Commune : ……

Tél. personnel : ……

Tél. travail : ……

Mail lisible : ……

N° sécurité sociale : ……

N° CAF (obligatoire) : ……

N° MSA : ……

inscrit mon enfant

Nom : ……

Prénom : ……

Fille ☐ Garçon ☐

Date de naissance : ……

Pour

- ❖ ALSH Longeau du 17 au 21 avril ☐
- ❖ ALSH Villegusien du 24 au 28 avril ☐
- ❖ ALSH Saints-Geosmes du 17 au 21 avril ☐
- ❖ ALSH Saints-Geosmes du 24 au 28 avril ☐
- ❖ ALSH Leffonds du 17 au 21 avril ☐
- ❖ utilisera la navette bus ☐

Inscription avant le 12 avril au-delà dans la mesure des places disponibles

Règlement à l'inscription
pour toutes infos
tél. : 03 25 87 16 72

Joindre la photocopie d'attestation du quotient familial pour les régimes MSA

Afin de protéger la confidentialité de vos données personnelles, l'Association La Montagne s'engage à ne pas divulguer, ne pas transmettre, ni partager vos données personnelles avec d'autres entités, entreprises ou organismes, conformément au Règlement Général de Protection des Données de 2018 sur la protection des données personnelles **(RGPD)** et à notre politique de protection des données.

M. Mme ……...

accepte la conservation et le traitement de mes données personnelles afin de permettre la gestion administrative de mon inscription et adhésion et la garantie les droits qui en découlent.

Le……...à…….

Signature

MINISTÈRE DE L'ÉDUCATION NATIONALE ET DE LA JEUNESSE
Liberté Égalité Fraternité

Service départemental à la jeunesse, à l'engagement et aux sports Haute-Marne (SDJES 52)

Haute Marne le Département

P.E.T.R. DU PAYS DE LANGRES

ALLOCATIONS FAMILIALES

Caf de la Haute-Marne

msa santé famille retraite services

Communauté de Communes Auberive Vingeanne et Montsaugeonnais

LONGEAU-PERCEY
SAINTS-GEOSMES
LEFFONDS BUGNIÈRES
MARAC ORMANCEY
VILLIERS-SUR-SUIZE